

고양장항 제일풍경채 B-1BL 입주예정자 여러분들의 가정에 건강과 행복이 가득하시길 기원하며, 당사에 보내주신 계약자 여러분의 성원에 진심으로 감사드립니다.

2023년 12월 8일 모집공고 승인 이후 설계 및 가전제품 단종으로 인하여 변경된 내용들을 아래와 같이 안내드립니다.

※ 해당 변경 내용 중 설계변경 사항(발코니 난간대, 전기차 충전시설 배치 변경)은 입주예정자 80%이상의 동의를 득하여 설계 변경이 반영되었음을 알려드립니다.

☎ 1811-2729 / 고양장항1피에프브이(시행사)

- 아 래 -

■ 설계변경

1. 발코니 난간대

<p>변경 내용</p>	<p>1. 세대 투시형 철재난간 → 창호 일체형 유리난간</p> <p>※ 모든 투시형 철재난간이 창호 일체형 유리난간으로 변경되었습니다.</p> <p>※ 아래 이미지는 이해를 돕기 위한 거실 예시 이미지로 실시공되는 제품과 상이할 수 있습니다.</p>
<p>변경 전</p> <p>투시형 철재난간 (모델하우스 기준)</p>	
<p>변경 후</p> <p>창호 일체형 유리난간 (개선안)</p>	

2. 전기차 충전시설 배치 변경

변경 내용

1. 전기차 충전시설 배치 변경
 ※ 전기차량 화재 발생 시 화재 진압에 용이토록 전기차 주차구역을 램프 및 주차장 진입로 주변에 배치
2. 세부 주차 대수 변경

구분	확장주차	일반주차	장애인주차	친환경주차	경형주차	계
지하1층	247대	441대	49대	91대	-	828대
지하2층	354대	611대	-	-	-	965대
계	601대	1,052대	49대	91대	-	1,793대
지하1층	243대	437대	49대	91대	6대	826대
지하2층	354대	610대	-	-	3대	967대
계	597대	1,047대	49대	91대	9대	1,793대

변경 전

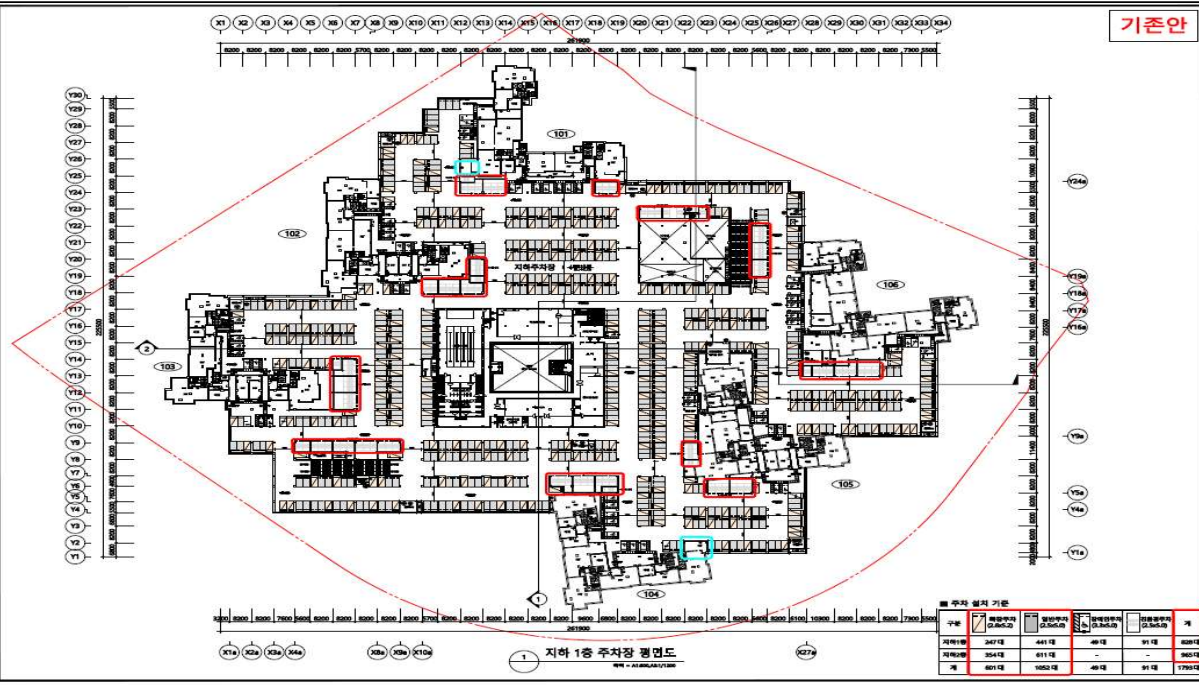

변경 후

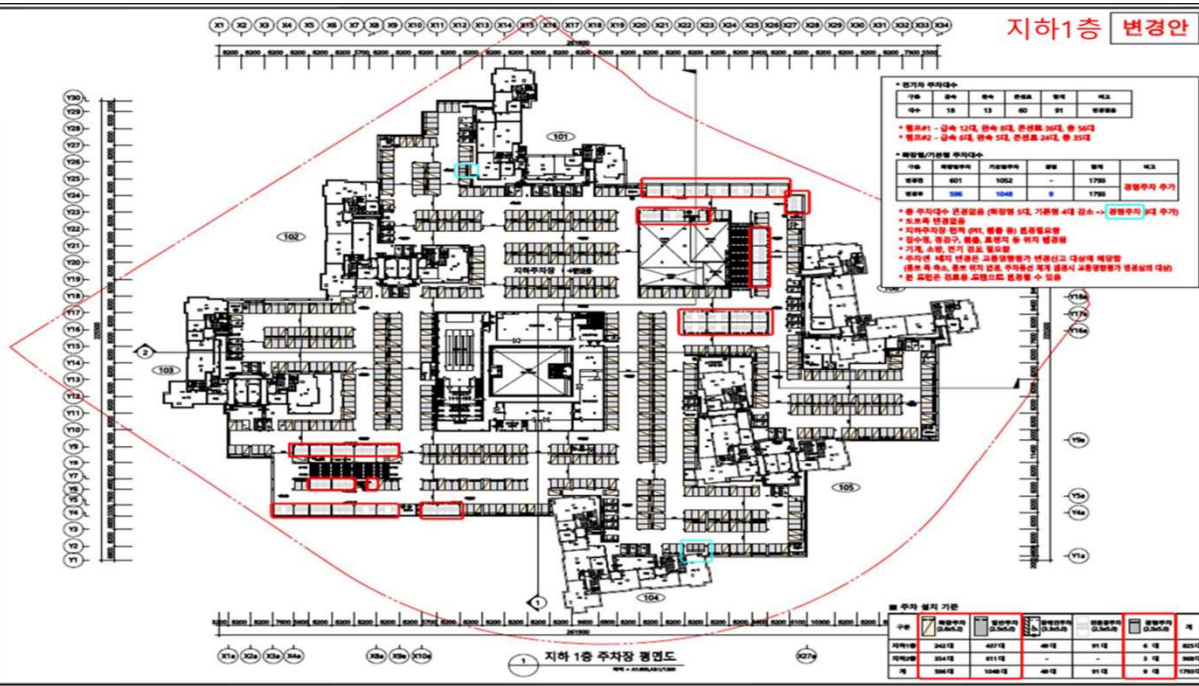

■ 가전제품 모델 변경



1. 비스포크4도어 키친핏냉장고

구분	변경 전	변경 후
사진		
모델명	RF60C90R2AP	RM70F64R1A RM70F64R1G RM70F64R1X RM70F64R1ZG
제품타입	BESPOKE 냉장고 4도어	Bespoke AI 하이브리드
설치타입	키친핏	키친핏 Max
크기(가로/높이/깊이)	912 × 1,853 × 697 mm	후면핸들 포함 : 912 × 1,853 × 697 mm
무게	134 kg	137 kg
전체 용량	597 ℓ	637 ℓ
냉장실 용량	368 ℓ	396 ℓ
냉동실 용량	110 ℓ	241 ℓ
맞춤보관실 용량	119 ℓ	
소비효율등급	2등급	1등급
소비전력(kwh/월)	37.8 kWh/월	30.9 kWh/월
컴프레서	디지털 인버터 컴프레서	AI 인버터 컴프레서
냉매	R600a	R600a
냉각방식	트리플 독립냉각	AI 하이브리드 쿨링(컴프레서+펠티어 소자)
탈취기	UV청정탈취기	UV청정탈취기
디스플레이 타입	히든 심플 디스플레이	히든 심플 디스플레이
제빙기	빅 아이스메이커, 아이스 트레이	아이스 트레이
얼음 종류	위스키볼, 큐브	큐브
도어핸들	가로 핸들	가로 핸들
냉장실 LED 라이팅	트리플 라이팅	Wide TOP 라이팅
냉장실 선발 개수	4 개	4 개
냉동실 LED 라이팅	TOP 라이팅	TOP 라이팅
스마트(WiFi)	지원	지원
SmartThings 모바일	지원	지원
출시일	23년4월	25년3월

2. 비스포크3도어김치플러스

구분	변경 전	변경 후
사진		
모델명	RQ33C74E1AP	RQ33DB74E1AP
크기(가로/높이/깊이)	695 x 1,853 x 600	695 x 1,853 x 600 mm
용량	313 ℓ	313 ℓ
소비효율등급	1등급	1등급
컴프레서	디지털 인버터 컴프레서	디지털 인버터 컴프레서
냉각방식	독립냉각	독립냉각
저장용기	투명김치통	안심김치통
김치통 개수	상칸 : 6개 / 중간 : 4개 / 하칸 : 2개	상칸 : 6개 / 중간 : 4개 / 하칸 : 2개
탈취기	칸칸칸 청정탈취	칸칸칸 청정탈취
속성	상온숙성/저온쿨링숙성(상/중칸),동치미/깍두기(하칸)	상온숙성/저온쿨링숙성(상/중칸),동치미/깍두기(하칸)
김치저장	일반김치 : 강냉/표준/약냉 저염김치, 아삭김치, 구입김치	일반김치 : 강냉/표준/약냉 저염김치, 아삭김치, 구입김치
맞춤보관	참맛육류, 감자/바나나	참맛육류, 감자/바나나
저장	야채/과일 : 있음 (중/하칸) 육류/어류 : 있음 (중칸) 냉동 : 있음 (상칸) 냉장 : 있음 (상칸) 쌀 : 있음 (중칸) 와인 : 있음 (하칸)	야채/과일 : 있음 (중/하칸) 육류/어류 : 있음 (중칸) 냉동 : 있음 (상칸) 냉장 : 있음 (상칸) 쌀 : 있음 (중칸) 와인 : 있음 (하칸)
SmartThings 모바일	지원	지원
WiFi	있음	있음
출시일	23년05월	24년10월

3. 에어드레서

구분	변경 전	변경 후
사진		
모델명	DF24CB9600WR	DF80H24R1D
용량	상의 5~9 벌 + 하의 1 벌	상의 5~9 벌 + 하의 1 벌
색상	글램화이트	클린화이트
크기(가로/높이/깊이)	595 × 1960 × 595 mm	595 × 1960 × 595 mm
무게	96 kg	90 kg
소비전력	1700 W	1700 W
컴프레서	인버터 컴프레서	인버터 컴프레서
디스플레이	LCD 터치	LCD 터치
청정보관	있음	있음
스마트컨트롤	있음	있음
미세먼지 필터	있음	없음
내부 라이트	있음	있음
의류케어 코스	표준, 살균, 대용량케어, 미세먼지, 급속, 교복, 데님, 겨울코트, 울/니트, 정장, 패딩, 아웃도어, 블라우스, 모피/가죽, 악세서리, 아기옷, 침구커버, 인형, 마스크살균, 내부살균	표준, 살균, 대용량케어, 급속, 교복, 데님, 겨울코트, 울/니트, 정장, 패딩, 아웃도어, 블라우스, 모피가죽, 악세서리, 아기옷살균, 침구커버살균, 인형살균, 마스크살균, 내부살균
섬세건조 코스	AI맞춤건조, 셔츠, 수영복, 아웃도어, 피트니스, 블라우스, 데님, 패딩, 시간건조(1/2/3), 공간제습(2/4)	AI맞춤건조, 셔츠한벌건조, 수영복건조, 아웃도어건조, 피트니스건조, 블라우스건조, 데님건조, 패딩건조, 시간건조(1/2/3), 공간제습(2/4)
WiFi	지원	지원
SmartThings 모바일	지원	지원
출시일	2023년2월	2026년3월

4. 비스포크인덕션3구

구분	변경 전	변경 후
사진		
모델명	NZ63CB6556XG	CC80H63G1HS
색상	화이트	화이트
조작부색상	그레이	화이트
글라스재질	Ceramic Glass	Ceramic Glass
제조사	Schott	삼성전자
프레임	4면 Metal Frame	Slim 4 Side Frame
조작방식	슬라이드 터치	터치
디스플레이 종류	LCD	LCD
외부치수	600 x 522 x 48 mm	600 x 520 x 48 mm
타공사이즈	560 x 480 mm	560 x 480 mm
화구 수	3 (1구, 2 플렉스) EA	3 (1구, 2 플렉스) EA
플렉스존 사이즈	210 X 365 mm	210 X 365 mm
DNC(간섭소음절감)	있음	있음
출력(플렉스존 전체)	3.0 / 3.3 (Max) kW	3.0 / 3.3 (Max) kW
전체출력	3.4 kW	3.4 kW
부스터수	3 EA	3 EA
출력(우측)	2.4 / 3.4 (Max) kW	2.2 / 3.4 (Max) kW
안전기능	잠금기능, 전원자동꺼짐, 화구자동꺼짐 일시정지/재생, 시간제어, 출력제어, 내열코일, 과열방지, 비용기미인지, 잔열표기(2단계), 타이머, 빠른정지	잠금기능, 전원자동꺼짐, 화구자동꺼짐 일시정지/재생, 시간제어, 출력제어, 내열코일, 과열방지, 비용기미인지, 잔열표기(2단계), 타이머, 빠른정지
편의기능	사운드온/오프, 출력레벨(9+맥스부스트)	사운드온/오프, 출력레벨(9+맥스부스트) 물끓음감지, 간편식 자동조리
에너지소비효율	최저소비효율기준 만족	1등급
WiFi	있음	있음
스마트컨트롤	X	있음
SmartThings 모바일	지원	지원
출시일	2023년 4월	2026년 3월